

Oh, wie schön ist Panama

von Janosch

Bühnenfassung: Alexander Kratzer

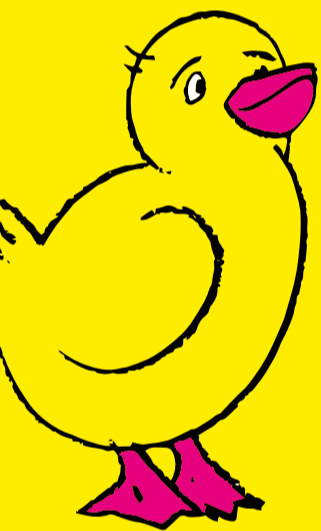

Das hässliche Entlein

von Hans Christian Andersen
Erzähltheater

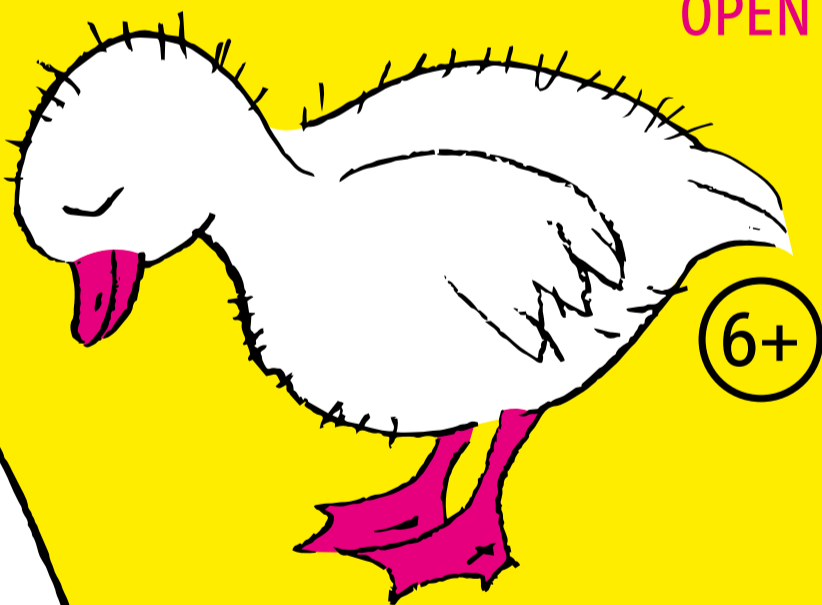

Moby Dick

nach Herman Melville
Bühnenfassung:
Schäffler/Schade
Sellhorn/Bammer

12+



THEO.

TheaterOrt für junges Publikum
Perchtoldsdorf

Spielplan 2021/2022
www.theaterort.at

www.theaterort.at

5-99

Pippi Langstrumpf

von Astrid Lindgren
Bühnenfassung:
Christian Schönfelder

OPEN AIR!



Der Nussknacker

nach E.T.A. Hoffmann
von Gerald Maria Bauer

WEIHNACHTSSTÜCK...



| NOVEMBER 2021 | | | | Alter |
|---------------|-----------------|-------------------------|--------------------------------------|-------|
| Fr | 12.11 | 16.00 Uhr | Das hässliche Entlein | 6+ |
| Sa | 13.11 bis 15.11 | 14.00 Uhr bis 15.45 Uhr | Großes THEO-Spielzeit Eröffnungsfest | 2-99 |
| Sa | 13.11 | 16.00 Uhr | Das hässliche Entlein | 6+ |
| So | 14.11 | 16.00 Uhr | Das hässliche Entlein | 6+ |

| | | | | |
|----|-------|-----------|-----------------------|----|
| Fr | 19.11 | 16.00 Uhr | Das hässliche Entlein | 6+ |
| Sa | 20.11 | 16.00 Uhr | Das hässliche Entlein | 6+ |
| So | 21.11 | 16.00 Uhr | Das hässliche Entlein | 6+ |

| | | | | |
|----|-------|-----------|-----------------------|----|
| Fr | 26.11 | 16.00 Uhr | Das hässliche Entlein | 6+ |
| Sa | 27.11 | 16.00 Uhr | Das hässliche Entlein | 6+ |
| So | 28.11 | 16.00 Uhr | Das hässliche Entlein | 6+ |

| | | | | |
|----|-------|-----------|-----------------------|----|
| Fr | 10.12 | 16.00 Uhr | Das hässliche Entlein | 6+ |
| Sa | 11.12 | 16.00 Uhr | Das hässliche Entlein | 6+ |
| So | 12.12 | 16.00 Uhr | Das hässliche Entlein | 6+ |

| | | | | |
|----|-------|-----------|-------------|------|
| Fr | 17.12 | 16.00 Uhr | Nussknacker | 5-99 |
| Sa | 18.12 | 16.00 Uhr | Nussknacker | 5-99 |
| So | 19.12 | 16.00 Uhr | Nussknacker | 5-99 |

| | | | | |
|----|-------|-----------|-------------|------|
| Mi | 22.12 | 16.00 Uhr | Nussknacker | 5-99 |
| Do | 23.12 | 16.00 Uhr | Nussknacker | 5-99 |
| Fr | 24.12 | 11.00 Uhr | Nussknacker | 5-99 |
| Sa | 25.12 | 14.00 Uhr | Nussknacker | 5-99 |
| So | 26.12 | 16.00 Uhr | Nussknacker | 5-99 |

| | | | | |
|----|-------|-----------|-------------|------|
| Fr | 31.12 | 14.00 Uhr | Nussknacker | 5-99 |
|----|-------|-----------|-------------|------|

| JÄNNER 2022 | | | | |
|-------------|-----|-----------|-------------|------|
| Sa | 1.1 | 16.00 Uhr | Nussknacker | 5-99 |
| So | 2.1 | 16.00 Uhr | Nussknacker | 5-99 |

| | | | | |
|----|-----|-----------|-------------|------|
| Do | 6.1 | 16.00 Uhr | Nussknacker | 5-99 |
| Fr | 7.1 | 16.00 Uhr | Nussknacker | 5-99 |
| Sa | 8.1 | 16.00 Uhr | Nussknacker | 5-99 |
| So | 9.1 | 16.00 Uhr | Nussknacker | 5-99 |

| | | | | |
|----|------|-----------|-------------|------|
| Sa | 15.1 | 16.00 Uhr | Nussknacker | 5-99 |
| So | 16.1 | 16.00 Uhr | Nussknacker | 5-99 |



Der Nussknacker
nach E.T.A. Hoffmann ... 5-99
von Gerald Maria Bauer
Vier Schauspieler*innen in neun Rollen, Puppenspiel, ein Musikerduo mit verschiedensten Instrumenten, Tschaikowsky und Improvisation.

| FEBRUAR 2022 | | | | Alter |
|--------------|------|-----------|--------------------------|-------|
| Fr | 18.2 | 16.00 Uhr | Oh, wie schön ist Panama | 4+ |
| Sa | 19.2 | 16.00 Uhr | Oh, wie schön ist Panama | 4+ |
| So | 20.2 | 16.00 Uhr | Oh, wie schön ist Panama | 4+ |

| | | | | |
|----|------|-----------|--------------------------|----|
| Fr | 25.2 | 16.00 Uhr | Oh, wie schön ist Panama | 4+ |
| Sa | 26.2 | 16.00 Uhr | Oh, wie schön ist Panama | 4+ |
| So | 27.2 | 16.00 Uhr | Oh, wie schön ist Panama | 4+ |

| MÄRZ 2022 | | | | |
|-----------|-----|-----------|--------------------------|----|
| Fr | 4.3 | 16.00 Uhr | Oh, wie schön ist Panama | 4+ |
| Sa | 5.3 | 16.00 Uhr | Oh, wie schön ist Panama | 4+ |
| So | 6.3 | 16.00 Uhr | Oh, wie schön ist Panama | 4+ |

| | | | | |
|----|------|-----------|--------------------------|----|
| Fr | 11.3 | 16.00 Uhr | Oh, wie schön ist Panama | 4+ |
| Sa | 12.3 | 16.00 Uhr | Oh, wie schön ist Panama | 4+ |
| So | 13.3 | 16.00 Uhr | Oh, wie schön ist Panama | 4+ |

| | | | | |
|----|------|-----------|--------------------------|----|
| Fr | 18.3 | 16.00 Uhr | Oh, wie schön ist Panama | 4+ |
| Sa | 19.3 | 16.00 Uhr | Oh, wie schön ist Panama | 4+ |
| So | 20.3 | 16.00 Uhr | Oh, wie schön ist Panama | 4+ |

| | | | | |
|--------|------|-----------|--------------------------|------|
| Fr | 25.3 | 16.00 Uhr | Oh, wie schön ist Panama | 4+ |
| Fr | 25.3 | 18.00 Uhr | THEO-Theaternacht | 8-16 |
| bis Sa | 26.3 | 10.30 Uhr | | |
| Sa | 26.3 | 16.00 Uhr | Oh, wie schön ist Panama | 4+ |
| So | 27.3 | 16.00 Uhr | Oh, wie schön ist Panama | 4+ |

| APRIL 2022 | | | | |
|------------|-----|-----------|-----------|-----|
| Fr | 1.4 | 18.00 Uhr | Moby Dick | 12+ |
| Sa | 2.4 | 18.00 Uhr | Moby Dick | 12+ |
| So | 3.4 | 18.00 Uhr | Moby Dick | 12+ |

| | | | | |
|----|-----|-----------|-----------|-----|
| Fr | 8.4 | 18.00 Uhr | Moby Dick | 12+ |
| Sa | 9.4 | 18.00 Uhr | Moby Dick | 12+ |

| | | | | |
|----|------|-----------|-----------|-----|
| Fr | 22.4 | 18.00 Uhr | Moby Dick | 12+ |
| Sa | 23.4 | 18.00 Uhr | Moby Dick | 12+ |

| | | | | |
|----|------|-----------|-----------|-----|
| Fr | 29.4 | 18.00 Uhr | Moby Dick | 12+ |
| Sa | 30.4 | 18.00 Uhr | Moby Dick | 12+ |

| MAI 2022 | | | | |
|----------|-----|-----------|-----------|-----|
| So | 1.5 | 18.00 Uhr | Moby Dick | 12+ |

| | | | | |
|----|-----|-----------|---------------|-----|
| Fr | 6.5 | 18.00 Uhr | Ich, Malvolio | 12+ |
| Sa | 7.5 | 18.00 Uhr | Ich, Malvolio | 12+ |
| So | 8.5 | 18.00 Uhr | Ich, Malvolio | 12+ |

THEO-Sammelpass:
Du hast 10 THEO-Vorstellungen besucht und sie dir abstempeln lassen? Jetzt hole dir eine Freikarte für eine THEO-Vorstellung deiner Wahl. Den THEO-Sammelpass erhältst du an der THEO-Abendkasse!

| AUGUST 2022 | | | | OPEN AIR |
|-------------|------|-----------|-------------------|----------|
| Do | 25.8 | 16.30 Uhr | Pippi Langstrumpf | 5-99 |
| Fr | 26.8 | 16.30 Uhr | Pippi Langstrumpf | 5-99 |
| Sa | 27.8 | 16.30 Uhr | Pippi Langstrumpf | 5-99 |
| Sa | 28.8 | 16.30 Uhr | Pippi Langstrumpf | 5-99 |

| SEPTEMBER 2022 | | | | OPEN AIR |
|----------------|-----|-----------|-------------------|----------|
| Do | 1.9 | 16.30 Uhr | Pippi Langstrumpf | 5-99 |
| Fr | 2.9 | 16.30 Uhr | Pippi Langstrumpf | 5-99 |
| Sa | 3.9 | 16.30 Uhr | Pippi Langstrumpf | 5-99 |
| So | 4.9 | 16.30 Uhr | Pippi Langstrumpf | 5-99 |

| | | | | |
|----|------|-----------|-------------------|------|
| Do | 8.9 | 16.30 Uhr | Pippi Langstrumpf | 5-99 |
| Fr | 9.9 | 16.30 Uhr | Pippi Langstrumpf | 5-99 |
| Sa | 10.9 | 16.30 Uhr | Pippi Langstrumpf | 5-99 |
| So | 11.9 | 16.30 Uhr | Pippi Langstrumpf | 5-99 |

| | | | | |
|----|------|-----------|-------------------|------|
| Do | 15.9 | 16.30 Uhr | Pippi Langstrumpf | 5-99 |
| Fr | 16.9 | 16.30 Uhr | Pippi Langstrumpf | 5-99 |
| Sa | 17.9 | 16.30 Uhr | Pippi Langstrumpf | 5-99 |
| So | 18.9 | 16.30 Uhr | Pippi Langstrumpf | 5-99 |

| | | | | |
|----|------|-----------|-------------------|------|
| Do | 22.9 | 16.30 Uhr | Pippi Langstrumpf | 5-99 |
| Fr | 23.9 | 16.30 Uhr | Pippi Langstrumpf | 5-99 |
| Sa | 24.9 | 16.30 Uhr | Pippi Langstrumpf | 5-99 |
| So | 25.9 | 16.30 Uhr | Pippi Langstrumpf | 5-99 |



Ich, Malvolio
von Tim Crouch ... 12+

THEO. Klassenzimmerstück

Malvolio wird gemobbt. Tim Crouch versteht es blendend, mit der Shakespeare-Figur aus „Was ihr wollt“ dieses hochaktuelle Thema zu verbinden. Der Schauspieler Victor Kautsch besticht in diesem Monolog mit Klarheit und Provokation. Das Schicksal des gemobbten Malvolio geht uns alle an. **Wir kommen in die Klasse/Schule/Aula/Turnsaal und stehen für Vor- und Nachbereitung zur Verfügung.** Bei Interesse bitte um ein E-Mail an: kontakt@theaterort.at

Man ist nie zu alt für das THEO. Das THEO. bietet auch Erwachsenen einen Theatergenuss. **Wir garantieren Begeisterung!**

Karten ...
€ 14,- pro Person
erhältlich:
InfoCenter
Marktplatz 10, 2380 Perchtoldsdorf
info@perchtoldsdorf.at
T 01/866 83-400
www.perchtoldsdorf.at

Online-Tickets
www.perchtoldsdorf.at/ticketstheo

Abendkasse 1 Stunde vor Vorstellungsbeginn

Ermäßigungen für Club-Mitglieder
10% Rabatt für Inhaber folgender Karten auf max. 2 Eintrittskarten: NÖ Familienpass, ORF 01 Club und Thalia Bonuscard

Sondertarif für KURIER CLUB Mitglieder
Inhaber einer KURIER CLUB Karte erhalten für „Der Nussknacker“ einen Rabatt von 15% auf max. zwei Karten.

Schulvorstellungen
Anfragen bitte an: kontakt@theaterort.at
Möglich sind alle Zeiten von 9.00 Uhr bis 12.00 Uhr am Vormittag. Schulklassen-/Gruppenpreis: € 8,- pro Person.

TheaterOrt
THEO.–TheaterOrt für junges Publikum
Kulturzentrum Perchtoldsdorf,
Beatrixgasse 5a, 2380 Perchtoldsdorf
kontakt@theaterort.at
www.theaterort.at



Das hässliche Entlein
nach Hans Christian Andersen ... 6+
12. Nov bis 12. Dez 2021
TheaterOrt für junges Publikum Perchtoldsdorf

Fr **12. November** 2021 ... **Premiere**
12. Nov bis 12. Dez 2021, 16 Uhr
[Freitag bis Sonntag]

Das hässliche Entlein
nach Hans Christian Andersen ... 6+ und Erwachsene
Erzähltheater

Jemand, der anders aussieht, sich anders verhält, wird rasch ausgeschlossen. Das alte, aber keineswegs veraltete Märchen thematisiert für uns sehr heutige, immer noch gültige Themen. Was tun, wenn man ein Schwan ist und niemand dies erkennt? Ein Stück, das Mut machen möchte, zu dem zu stehen, was und wie man ist.



Oh, wie schön ist Panama
von Janosch ... 4+ und Erwachsene
18. Feb bis 27. März 2022
TheaterOrt für junges Publikum Perchtoldsdorf

Fr **18. Februar** 2022 ... **Premiere**
18. Feb bis 27. März 2022, 16 Uhr
[Freitag bis Sonntag]

Oh, wie schön ist Panama
von Janosch ... 4+ und Erwachsene
Bühnenfassung: Alexander Kratzer

Bär und Tiger schwärmen aus. Wohin? Ihr Sehnsuchtsort ist Panama. Sie wandern und wandern, erleben einige Abenteuer, um am Ende wieder am Ausgangspunkt anzukommen. Denn: „Da ist Panama!“ Ein Stück für die Kleinsten, das zu Reisen im Kopf und zum Ankommen, wo man ist, einlädt.

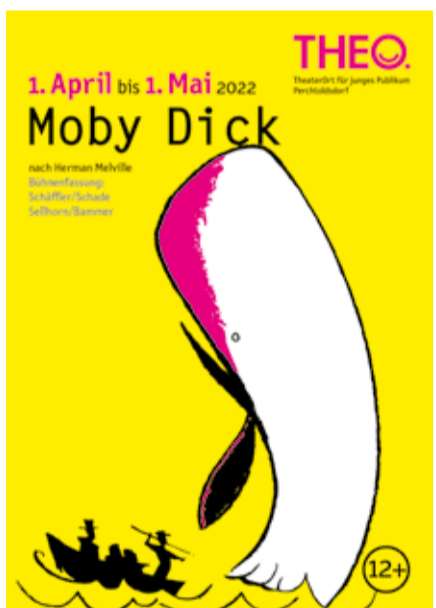

Moby Dick
nach Herman Melville ... 12+ und Erwachsene
1. April bis 1. Mai 2022
TheaterOrt für junges Publikum Perchtoldsdorf

Fr **1. April** 2022 ... **Premiere**
1. April bis 1. Mai 2022, 18 Uhr
[Freitag bis Sonntag]

Moby Dick
nach Herman Melville ... 12+ und Erwachsene
Bühnenfassung: Schäffler/Schade/Sellhorn/Bammer

Der Roman von Herman Melville ist Weltliteratur. In blinder Rache verfolgt Käpt'n Ahab den weißen Wal, der ihm in der Vergangenheit ein Bein abgerissen hat. Er setzt damit das Leben seiner gesamten Schiffsmannschaft aufs Spiel. In unserer Fassung mit viel Musik mischen sich Abenteuer, Humor und ein Blick auf menschliche Allmachtsansprüche, die durch die Kraft der Natur ihre Grenzen aufgezeigt bekommen.



Pippi Langstrumpf
von Astrid Lindgren ... 5-99
25. Aug bis 25. Sept 2022
TheaterOrt für junges Publikum Perchtoldsdorf

Do **25. August** 2022 ... **Premiere**
25. Aug bis 25. Sept 2022, 16.30 Uhr
[Donnerstag bis Sonntag]

Pippi Langstrumpf
von Astrid Lindgren ... 5-99
Bühnenfassung: Christian Schönfelder

Pippi, eine der berühmtesten Figuren von Astrid Lindgren, steht seit Jahrzehnten für die Kraft der Phantasie. Das ungewöhnliche Mädchen, das das Leben mit ansteckendem Optimismus meistert, begeistert zusammen mit seinen Tieren und den echten Freunden Tommy und Annika Jung und Alt. Ein Ausflug in die Freiheit – ein Plädoyer für das gute Quäntchen Wildheit in unserem Leben.